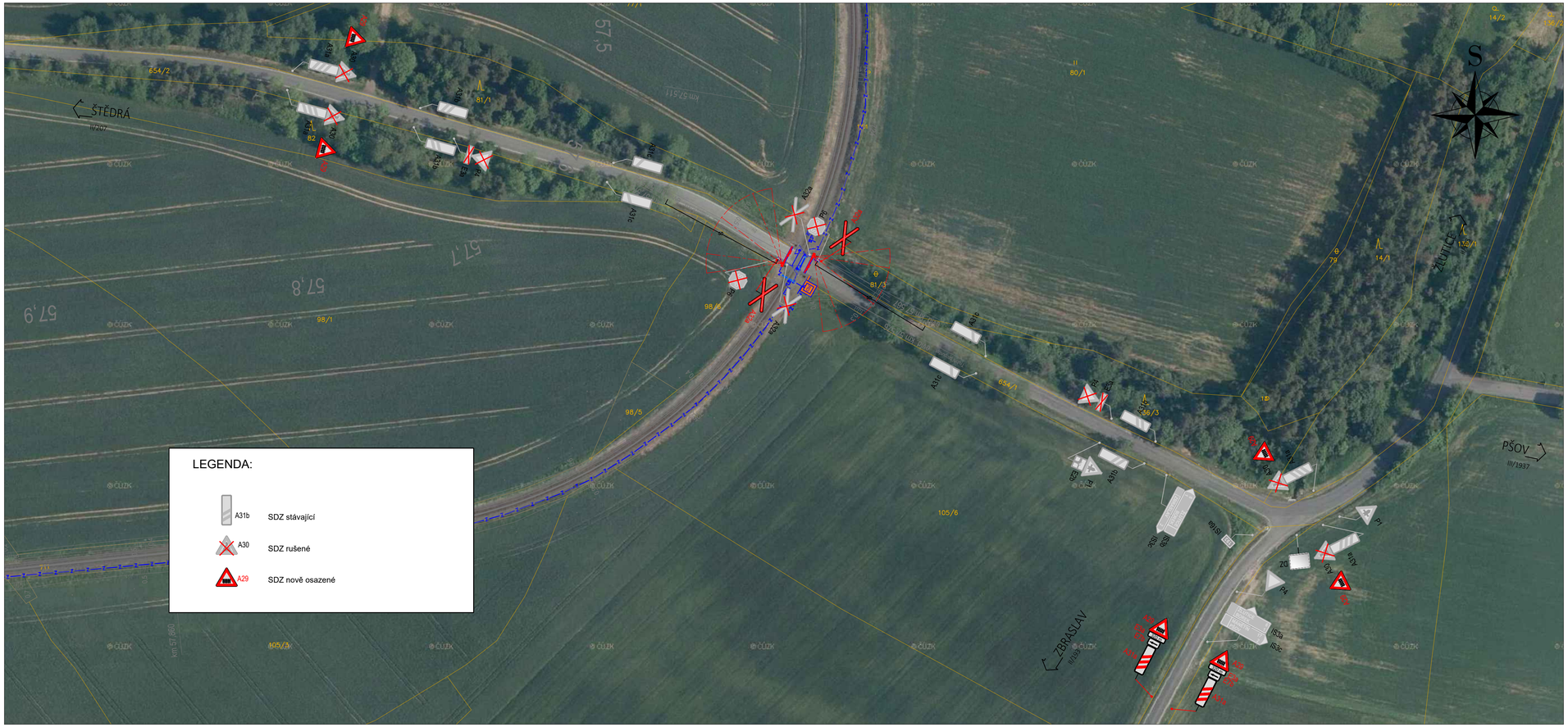

EVROPSKÁ UNIE
Evropské strukturální a investiční fondy
Operační program Doprava

Ministerstvo dopravy
Státní fond dopravní infrastruktury

Orientační schéma:

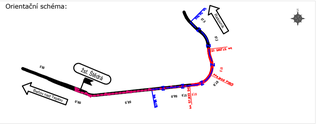

Razítko oprávněné osoby:

Podpis: Datum:

Revize:	Datum:	Popis:	Kontroloval:
000	05/2022	ČISTOPIS	Ing. Emil Špaček

Stavebník/Investor:	**Správa železnic, státní organizace**
Adresa:	Dlážděná 1003/7, 110 00 Praha 1
Zástupce investora:	Stavební správa západ
Adresa:	Sokolovská 1995/278, 190 00 Praha 9

SPRÁVA ŽELEZNIC

Zhotovitel stavby:	**SAGASTA s.r.o.**
Adresa:	Novodvorská 1010/14, 142 00, Praha 4 - Lhotka
Kontakt:	T: +420 261 344 100 E: info@sagasta.cz

SAGASTA

Zhotovitel objektu:	**SAGASTA s.r.o.**
Adresa:	Novodvorská 1010/14, 142 00, Praha 4 - Lhotka
Kontakt:	T: +420 261 344 100 E: info@sagasta.cz

SAGASTA

Hlavní projektant (HIP):	Specialista:	Odpovědný projektant:	Zpracovatel:
Ing. Emil Špaček	Ing. Marek Guspan	Ing. Marek Guspan	Ing. Roman Krejčí

Název stavby/akce:	**Výstavba PZS P1815 v km 57,572 trati Rakovník - Bečov n. T.**		Označení (S-kód): S 632000128
			Označení zhotovitele: 120117
Název části:	Přejezdové zabezpečovací zařízení		Označení části: D.1.1.3
Název objektu:	**Zabezpečení přejezdu v km 57,572**		Označení objektu/komplexu: **PS 11-01-31**
Název přílohy:	Dopravní značení přejezdu		Číslo přílohy: **2 110**
Název dílčí části přílohy:			Paré:
Kraj: Karlovarský	Katastrální území: Borek u Štědré [736481], Štědrá [763217]	TUDU: 0521 F1	
Stupeň dokumentace: DUSP	Datum zpracování: 01/2022	Formáty: 4 x A4	Měřítko: 1:1000

S-kód:	Stupeň dokumentace:	Část:	Objekt:	Podobjekt:	Příloha:	Revize:
S 6 3 2 0 0 0 1 2 8	D U S P	0 1 1 3 X	P S 1 1 0 1 3 1	X X X	2 1 1 0	0 0 0

DOKUMENTACI LZE UŽÍVAT POUZE VE SMYSLU PŘÍSLUŠNÉ SMLOUVY O DÍLO. VÝKRES, Č. JEHO ČÁST, MŮŽE BÝT KOPÍROVÁN NEBO JINÝM ZPŮSOBEM ROZŠIŘOVÁN POUZE PO PŘEDCHOZÍM SOUHLASU SAGASTA, s.r.o.